

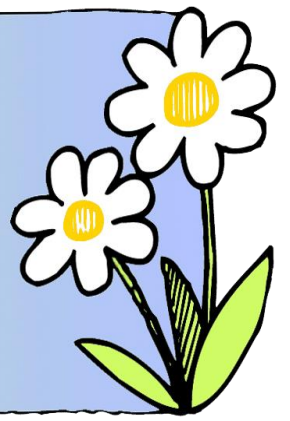

E-こどもの森

ほっとるーむ松戸だより

2019年3月・4月号



2019年2月22日発行
社会福祉法人ピスティスの会
松戸市地域子育て支援事業

やわらかな陽の光の中に樹々や草花の芽吹きを感じられるようになりました。

生活の変化の多い時期ですが、日々子どもたちの成長を見守りながら穏やかにすごしていられるといいですね。

ほっとるーむ松戸も安心してすごしていただけるように心を配り、皆様をお待ちしています。



おひなさまへんしんコーナー

スタッフ手作りのおだいりさま、おひなさまパネルを用意しています。お子さまを变身させて、記念撮影をしてみたいはいかがでしょうか。

おひなさま撮影パネル設置期間

2月19日(火)~3月3日(日)

こいのぼりを作ってみよう

自由にこいのぼり制作ができるコーナーを用意しています。お子様と一緒に、簡単でかわいいこいのぼりを作りませんか。

また、新聞紙を使った兜の折り方もレクチャーしています。ご希望の方はスタッフにお声がけください。

制作コーナー設置期間

4月23日(火)~

5月5日(日)

子育て相談担当者紹介



名前：山形 てるえ

「助産師・チャイルドファミリーコンサルタント
2児の母 地域で子育て相談11年目、心がほっと軽くなるアドバイスをパートナーシップや家族の視点を含めてお伝えしております。

BLOG「生まれてきてくれてありがとう」

子育て相談担当者紹介



名前：加藤 睦

松戸市の産後の家庭訪問や、学校での性の健康教育、両親学級の講師などを行っています。話すこと、笑うこと、笑わせることが大好き！息子たちが幼児の頃は失敗談がいっぱい！仕事も多忙で趣味第一の家にいない夫との家事、育児分担の長年の攻防もあり！私と話す「ああもったいい加減でいいんだ」とホッとするとおもいますよ♪

ことばの相談担当者紹介



名前：佐藤 恵美子 言語聴覚士/保育士

ことばの発達相談を担当している佐藤です。ことばが遅い気がする、滑舌や発音が気になる、どもるようになった、健診でチェックされたけどどうしたらいい？などことばの発達のお悩みはありませんか？お子さんを遊ばせながら相談ができます。お気軽にお越しくださいね！

広場からのお願い

- ① 4階は飲食禁止です。ご協力をお願いします。(ベビーカー置き場でも食べさせないでください)
- ② ベビーカーは折りたんで所定の位置に並べて置いてください。
- ③ 畳コーナーは、はいはいや伝い歩きぐらいまでのお子さんが対象です。それ以上のお子さんはご遠慮いただいております。

3月の予定



日	月	火	水	木	金	土
					1	2
3	4 お休み	5 子育て相談 13:30~15:30	6	7	8 おはなしおもちゃ箱 11:00~	9
10	11 お休み	12	13	14	15	16
17	18 お休み	19	20 誕生会 11:00~	21	22 子育て相談 10:30~12:30	23
24/31	25 お休み	26 0歳児の集い 11:00~	27	28 おはなし会 11:00~	29	30

4月の予定



日	月	火	水	木	金	土
	1 お休み	2	3	4	5 ことばの相談 10:00~12:00	6
7	8 お休み	9	10	11	12 おはなしおもちゃ箱 11:00~	13
14	15 お休み	16	17 誕生会 11:00~ 子育て相談 10:00~12:00	18	19	20
21	22 お休み	23 0歳児の集い 11:00~	24	25 おはなし会 11:00~	26 子育て相談 10:30~12:30	27
28	29 お休み	30				

ひな祭り

桃の節句にひな人形を飾る習慣がありますね。今年初めて飾る方もいるかと思います。

平安時代、ひな人形は「流し雛」と呼ばれていました。紙で作った人形に息を吹きかけ、自分の厄災を移して川に流していたそうです。その後紙の人形を使った遊び「ひいな遊び」が盛んになりました。

(※ひいなとは小さい・かわいらしいという意味)
次第にそれが布製に変わり、「流し雛」と「ひいな遊び」が合わさって「ひな祭り」になったと言われていました。

今ではひな人形を飾ることで厄を払い、子どもが健やかに育ち幸せになってほしい。と、両親の祈りが込められています。今も昔も親が子を思う気持ちは同じなんですね。

<マメ知識>

Q.なぜひなあられは4色なのでしょうか。

A.
春(桃色) 夏(緑色)
秋(黄色) 冬(白色)
一年を通して健康でいられるようになっていくという意味なんだよ

※由来には諸説あります



●E—こどもの森・ほっとる—む松戸●

主に0-3歳児とその保護者様がご利用いただける場所です。

<開館時間>毎週火~日曜日 10:00~18:00

<休館日>月曜日・年末年始

<TEL>047-393-8531

<場所>松戸市松戸 1307-1 松戸ビルディング4階



ほっとる—む松戸は、社会福祉法人ピスティスの会が運営しています。

※ピスティスとはギリシャ語で

真実を意味します。